

- 1 Seebrücke
- 2 Bahnhof
- 3 alte Fähre
- 4 Seeterrasse

Projekt:
Seeterrasse Caputh - Konzept

Planung:
Jörg Becker Architektur | Lichtkunst
Krughof 50, 14548 Schwielowsee, OT Caputh, T: +49 33209229676



Planinhalt:
Lageplan Übersicht

Datum:
08.05.2015

- 1 Gaststätte mit Galerie
- 2 Öffentliches WC / Tourismus-Info
- 3 Biergarten
- 4 Spielplatz mit Boulderwand
- 5 "West Side Gallery"
- 6 Solartankstelle
- 7 Fahrradverleih
- 8 Parkplatz
- 9 Wohnmobile
- 10 alte Fähre
- 11 Seeterrasse
- 12 Fähranlegestelle
- 13 Grünzug / Uferweg
- 14 zum Strandbad

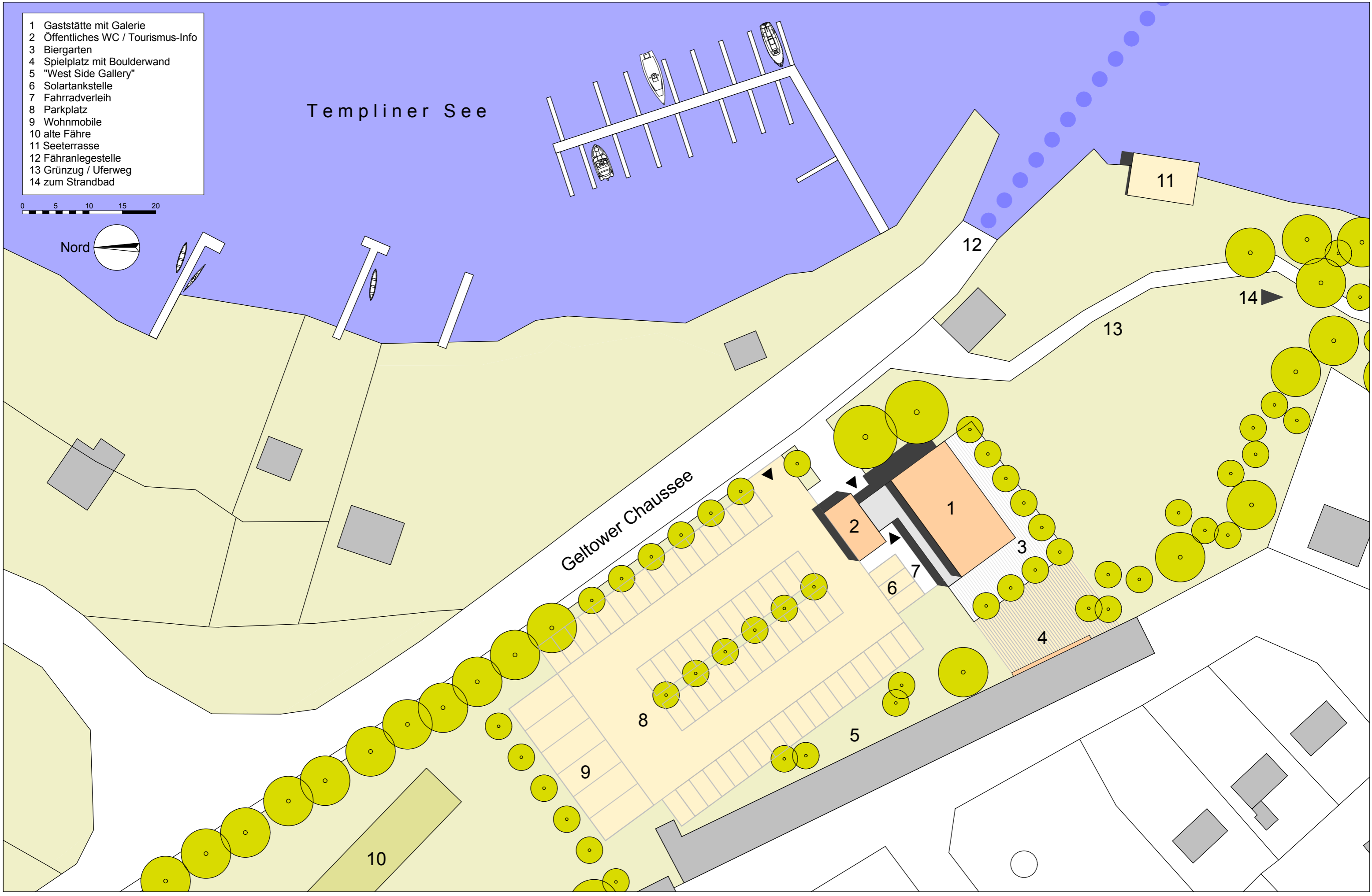
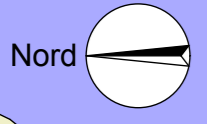

<p>Projekt: Seeterrasse Caputh - Konzept</p>	<p>Planung: Jörg Becker Architektur Lichtkunst Kruhof 50, 14548 Schwielowsee, OT Caputh, T: +49 33209229676</p>	<p>Planinhalt: Lageplan Übersicht</p>	<p>Datum: 08.05.2015</p>
--	---	---	------------------------------

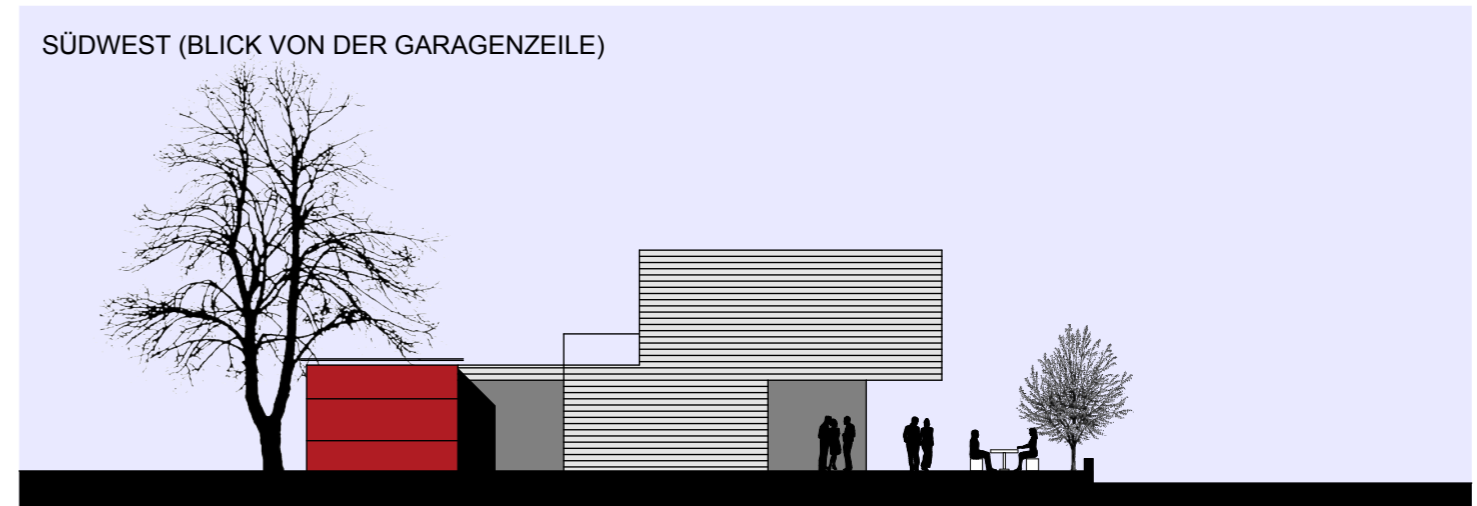
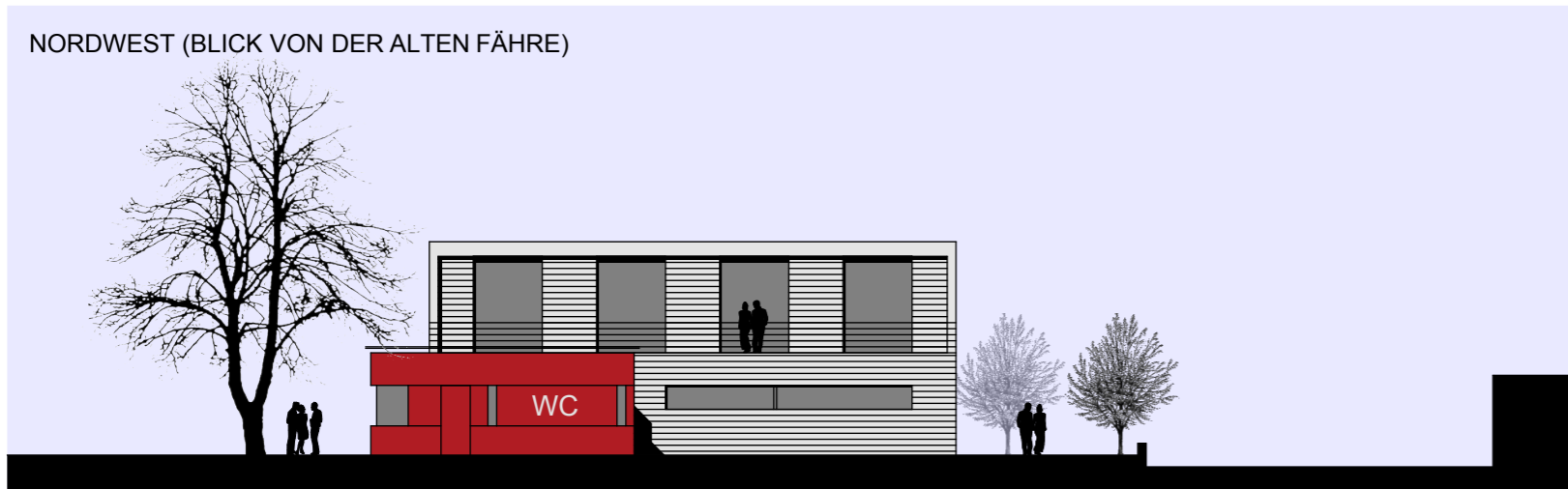
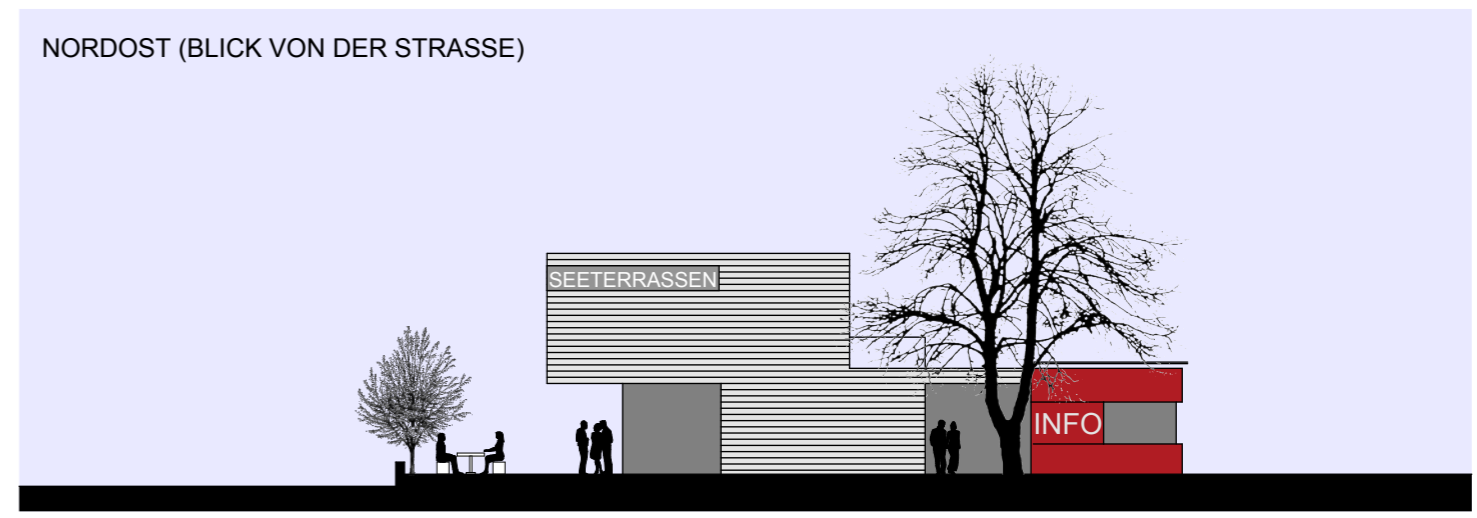
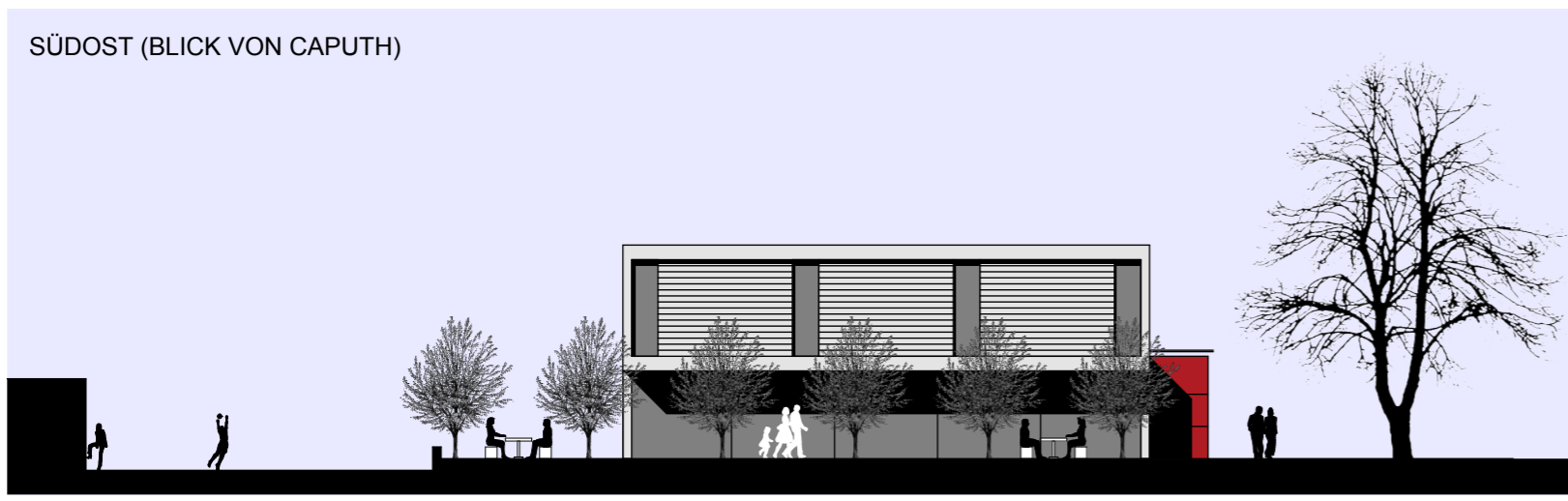
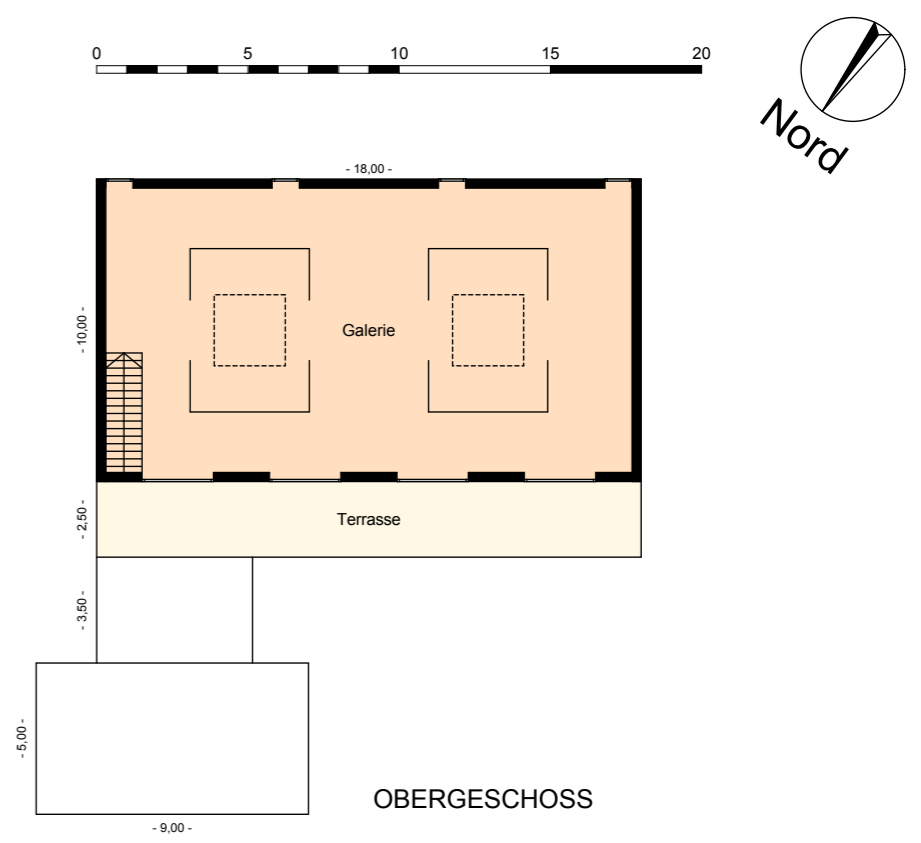
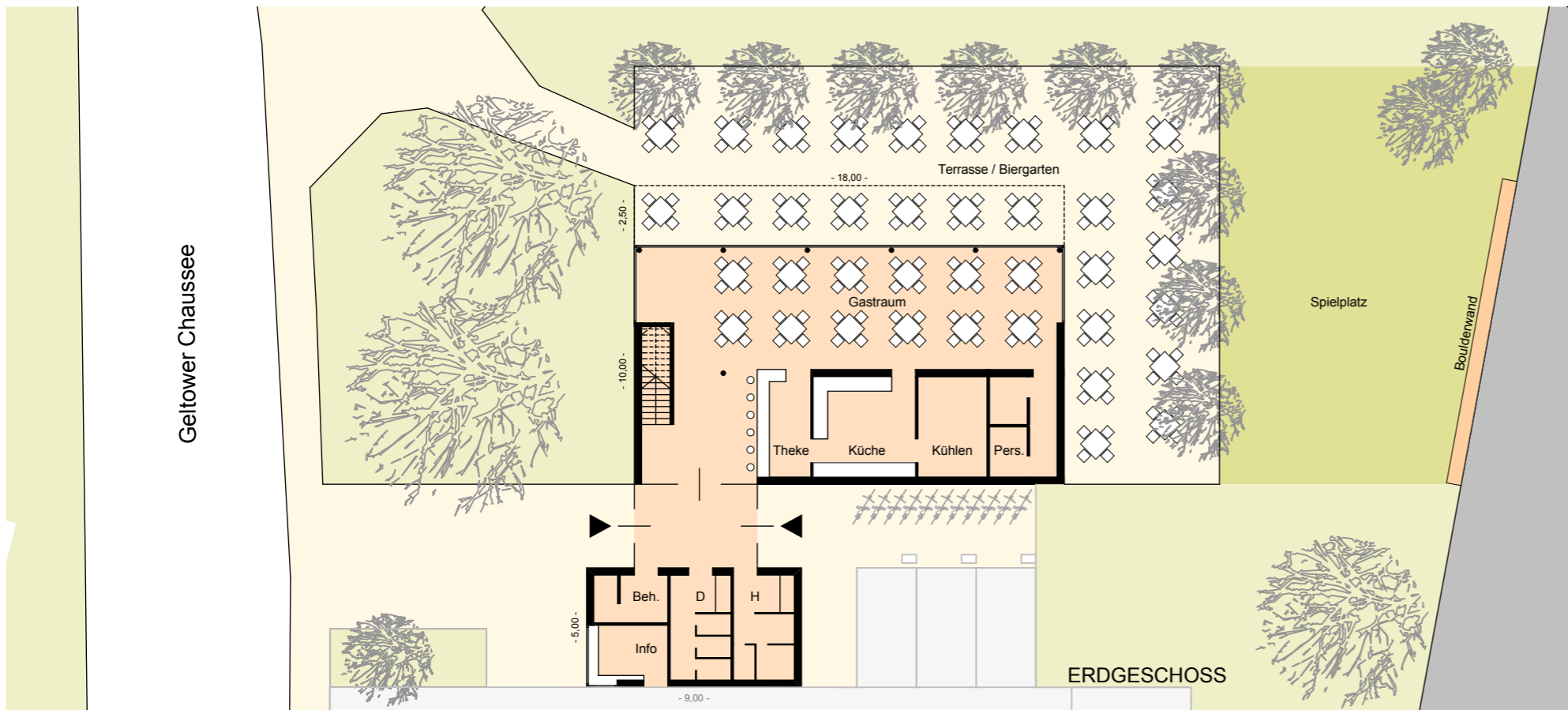

<p>Projekt: Seeterrasse Caputh - Konzept</p>	<p>Planung: Jörg Becker Architektur Lichtkunst Kruhof 50, 14548 Schwielowsee, OT Caputh, T: +49 33209229676</p>	<p>Planinhalt: Grundrisse, Ansichten</p>	<p>Datum: 08.05.2015</p>
--	---	--	------------------------------